



CENTRE HOSPITALIER  
**Henri Laborit**

RESSOURCES



Le guide ressource du Centre hospitalier Laborit vise à améliorer la lisibilité de ses dispositifs sur le territoire de la Vienne. Il s'inscrit dans une volonté partagée d'améliorer la connaissance des ressources en santé mentale et de renforcer la coordination des parcours. Travaillé dans le cadre du Projet Territorial de Santé Mentale, il a été élaboré en lien étroit avec les acteurs institutionnels et opérationnels, et soutenu par l'Agence Régionale de Santé.

Ce document s'inscrit dans une dynamique territoriale de décloisonnement des pratiques et de renforcement des parcours de soins et d'accompagnement. Il répond à la nécessité de disposer d'un outil partagé, actualisé et opérationnel, facilitant l'interconnaissance entre professionnels et partenaires, dans une logique de continuité et de fluidité des prises en charge.

Ce document s'adresse à un large éventail d'acteurs :

- Professionnels de santé (sanitaires et médico-sociaux),
- Médecine de ville et structures d'exercice coordonné (Maisons de Santé Pluri-professionnelles, Centres de Santé)
- Travailleurs sociaux,
- Partenaires institutionnels,
- Dispositif d'Appui à la Coordination (DAC)
- CPTS et CLS
- Ordres professionnels
- Acteurs associatifs,
- Les familles, les aidants
- Ainsi qu'à toute personne impliquée dans l'accompagnement de publics en situation de vulnérabilité psychique.

Conçu comme un outil pratique, ce livret dispose de QR code renvoyant vers des plaquettes de présentation et/ou pages internet. Il est recommandé de l'utiliser de manière complémentaire aux échanges entre professionnels et aux dispositifs de coordination existants.

|   |  |   |
|---|--|---|
| 1 | Les situations urgentes/semi-urgentes                          | 5 |
| 2 | Pédopsychiatrie  | 6 |
|   | 2.1. La périnatalité et la petite enfance (0-6 ans)            |   |
|   | 2.1.1. Consultations   |   |
|   | 2.1.2. Hôpitaux de jour (HDJ)                                  |   |
|   | 2.1.3. Hospitalisation complète (HC)                           |   |
|   | 2.2. L'enfance (6-12 ans)                                      |   |
|   | 2.2.1. Consultations   |   |
|   | 2.2.2. Hôpitaux de jour  |   |
|   | 2.2.3. Hospitalisation   |   |
|   | 2.3. L'adolescence (12-18 ans)                                 |   |
|   | 2.3.1. Consultations   |   |
|   | 2.3.2. Hôpitaux de jour  |   |
|   | 2.3.3. Hospitalisation   |   |
|   | 2.4. Troubles des Conduites Alimentaires                       |   |
|   | 2.5. Institut Fédératif du Développement (IFD)                 |   |
|   | 2.5.1. Centres experts – interventions sur le Poitou-Charentes |   |
|   | 2.5.2. Hôpitaux de jour  |   |
|   | 2.6. Equipe mobile et prévention                               |   |
|   | 2.6.1. Hôpitaux de jour  |   |
|   | 2.6.2. Structures extrahospitalières                           |   |
| 3 | Adultes  | 9 |
|   | 3.1. Une organisation des soins par secteurs                   |   |
|   | 3.1.1. Le secteur 1 : Poitiers - Loudun                        |   |
|   | 3.1.2. Le secteur 2 : Poitiers - Civray                        |   |
|   | 3.1.3. Le secteur 3 : Poitiers - Montmorillon                  |   |
|   | 3.1.4. Le secteur 4 : Poitiers - Châtellerauld                 |   |
|   | 3.1.5. L'infirmière coordinatrice de parcours                  |   |
|   | 3.2. L'offre de jour intersectorielle                          |   |
|   | 3.3. La structure interne de réhabilitation psychosociale      |   |
|   | 3.3.1. La maison de la réhabilitation psychosociale (MRPS)     |   |

3.3.2. Psychiatrie, hébergement, information, lien et accompagnement extérieur (PHILAE)

3.3.3. Jean-Baptiste Pussin

3.4. La filière d'addictologie

3.4.1. Hospitalisation complète

3.4.2. Hôpital de jour

3.4.3. Soins ambulatoires

3.4.4. CSAPA 86

3.5. Centre régional de psychotraumatologie (CRP)

3.6. Service Spécialisé de Psychiatrie Légale (SSPL)

3.7. La Maison des Soins Somatiques (MDSS)

3.8. Troubles des Conduites Alimentaires

3.9. La coordination territoriale en prévention du suicide et promotion de la santé mentale

3.9.1. Vigilans

3.9.2. 3114

3.10. La cellule d'urgence médico-psychologique (CUMP)

3.11. L'hospitalisation au long cours

3.12. Dispositifs à destination des publics vulnérables

3.12.1. L'équipe Mobile de Psychiatrie Précarité (EMPP)

3.12.2. L'équipe Mobile de Psychiatrie adulte de liaison au sein des structures Médico-sociales de la Vienne (EMPMS)

|   |   |    |
|---|---|----|
| 4 | Personnes âgées   | 19 |
| 5 | L'Unité de Recherche Clinique   | 21 |
|   | 5.1. Activité de Neuromodulation  |    |
| 6 | Les programmes d'Education Thérapeutique du Patient (ETP) et de psychoéducation | 22 |
|   | 6.1. Les programmes d'ETP   |    |
|   | 6.2. Les programmes de psychoéducation pour les familles et les proches         |    |
| 7 | Structures Médico-sociales  | 23 |
| 8 | Les associations & Groupes d'Entraide Mutuelle (GEM)                            | 24 |

- L'UAMP (Unité d'Accueil Médico-Psychologique) situé aux urgences du CHU de Poitiers
- Le SAS (Service d'Accès aux Soins) Psy au centre 15 (7j/7 12h-00h)
- Les soins non programmés au CMP (Centre Médico-Psychologique) de Poitiers (accueil lundi-vendredi 9h-19h / contact téléphonique : 05 19 99 05 50)
- Equipe de Liaison et d'Urgence (ELU) située au niveau des urgences de Châtelleraut : 05 49 02 90 90
- Les soins non programmés de Châtelleraut (situés dans les locaux du CMP Georges Ruetsch) : 05 49 23 61 78
- Le 3114, numéro national de prévention du suicide ouvert à tous
- Dispositif N.O.U.S (Numéro d'Orientation pour l'Urgence Spécifique en pédopsychiatrie), Infirmière coordinatrice : 05.49.45.81.19 (n° réservé aux professionnels de santé)



- Tout public / professionnels / partenaires
- Exclusivement sur orientation médicale spécialisée





## 2.1. La périnatalité et la petite enfance (0-6 ans)



- Coordination et Appui à la Périnatalité et à la Petite Enfance (CAPPE) : 05 49 88 98 98

### 2.1.1. Consultations

- CESAM (CEntre de Soins Ambulatoires) Périnatalité et Petite Enfance : 05 49 88 98 98 (Poitiers)
- Centre Médico-psychologique (CMP) Françoise Dolto : 05 49 21 60 87 (Châtelleraut)
- Centre médico-psychologique (CMP) Sud Vienne et Nord Charente : 05 45 29 60 71 (Ruffec)
- Liaison Maternité : 05 49 88 98 88 (Poitiers)
- Liaison Maternité : 05 49 21 60 87 (Châtelleraut)

### 2.1.2. Hôpitaux de jour (HDJ)

- René Diatkine : 05 49 44 57 58 (Poitiers)
- Françoise Dolto : Les tout petits : 05 49 21 60 87 (Châtelleraut)
- Unité Denver : accueil pour les jeunes enfants avec trouble du spectre autistique (TSA) : 05 49 44 58 56 poste 5641 (Poitiers) : 05 49 21 60 87 (Châtelleraut)
- Unité parents-bébé (UPB) : 05 49 52 34 93

### 2.1.3. Hospitalisation complète (HC)

- Unité parents-bébé : 05 49 52 34 93



## 2.2. L'enfance (6-12 ans)



### 2.2.1. Consultations

- CESAM Enfance : 05 49 88 98 98 (Poitiers)
- Centre Médico-psychologique Françoise Dolto : 05 49 21 60 87 (Châtelleraut)
- Centre médico-psychologique (CMP) Sud Vienne et Nord Charente : 05 45 29 60 71 (Ruffec)
- Unité de psychotraumatologie aiguë pour enfant et adolescent : première demande à effectuer auprès du CESAM : 05 49 88 98 98

### 2.2.2. Hôpitaux de jour

- René Diatkine : 05 49 44 57 58 (Poitiers)
- Françoise Dolto : Les Octaves et Les Pierres de lune : 05 49 21 60 87 (Châtelleraut)



- Tout public / professionnels / partenaires
- Exclusivement sur orientation médicale spécialisée





### 2.2.3. Hospitalisation

- Accueil Familial Thérapeutique (AFT) pour enfants : 05 49 52 34 77

## 2.3. L'adolescence (12-18 ans)



### 2.3.1. Consultations

- CESAM Adolescence : 05 49 88 98 98 (Poitiers)
- Centre Médico-psychologique (CMP) Françoise Dolto : 05 49 21 60 87 (Châtelleraut)
- Centre médico-psychologique (CMP) Sud Vienne et Nord Charente : 05 45 29 60 71 (Ruffec)
- Centre médico-psychologique (CMP) Mosaïque : 05 49 88 98 98
- Consultation Jeunes Consommateurs (CJC) : 05 49 88 67 31
- Unité de psychotraumatologie aiguë pour enfant et adolescent – Première demande à effectuer auprès du CESAM : 05 49 88 98 98

### 2.3.2. Hôpitaux de jour

- ASAP (Accueil et Soins pour Adolescents en Psychiatrie) : 05 49 03 10 96
- Accueil Thérapeutique de Jour Mosaïque : 05 49 03 10 90
- Centre de soins pour adolescents (CSA) Françoise Dolto : 05 49 21 60 87 (Châtelleraut)

### 2.3.3. Hospitalisation

- Pavillon Tony Lainé : 05 49 44 57 53 (Accueil PédoPsychiatrique en Unité Intensive - APPUI/ Accueil PédoPsychiatrique d'Orientation et de Réhabilitations Thérapeutiques - APPORT/Accueil PédoPsychiatrique d'Apaisement et de Ressources Thérapeutiques et Educatives - APPARTE : 05 19 99 04 81)
- Unité de soins les Trois Logis 05.49.61.11.91

## 2.4. Troubles des Conduites Alimentaires



- Centre de Recours et de Coordination des Troubles des Conduites Alimentaires (CRC TCA)

Tel : 05 19 99 04 83

Coordination de parcours – 18 ans : crctca-enfantado@ch-poitiers.fr



- Tout public / professionnels / partenaires
- Exclusivement sur orientation médicale spécialisée



## 2.5. Institut Fédératif du Développement (IFD)



### 2.5.1. Centres experts – interventions sur le Poitou-Charentes



- Centre Ressources Autisme (CRA) et troubles associés : 05 49 44 57 59
- Centre Référent des Troubles du Langage et des Apprentissages (CRTLA) : 05 49 44 58 06
- Centre Expert Trouble du Déficit de l'Attention avec ou sans Hyperactivité (CE TDAH) : 05 19 99 04 88

### 2.5.2. Hôpitaux de jour

- Unité pour enfants présentant des troubles complexes du langage oral : 05 49 44 58 06

## 2.6. Equipe mobile et prévention



### 2.6.1. Hôpitaux de jour

- L'Arche : 05 16 52 61 20 (Médiation animale)

### 2.6.2. Structures extrahospitalières

- Permanences d'Évaluation Clinique (PEC) : 05 49 44 58 06 (milieu scolaire)
- Equipe mobile ASE-PJJ (Aide Sociale à l'Enfance – Protection Judiciaire de la Jeunesse) : 05 49 45 81 20
- Maison des adolescents et des jeunes adultes (MDAJA) = Picta'dom & Picta'bus) : 09 74 19 22 73
- Maison de l'Enfance et de la Famille (MEF) 05.49.01.17.20



- Tout public / professionnels / partenaires
- Exclusivement sur orientation médicale spécialisée



## Les structures adultes dans la Vienne

## Centre hospitalier Laborit

370 avenue Jacques Cœur à Poitiers  
Tél. 05 49 44 57 57

## Sigles

**CMP** : centre médico-psychologique

**CSAPA** : centre de soins, d'accompagnement et de prévention en addictologie

**ESAT** : établissement et service d'aide par le travail

**HJ** : hôpital de jour

**MAS** : maison d'accueil spécialisée

En noir : les structures sanitaires

En blanc : les structures médico-sociales

## Secteur 1

**Loudun**  
Antenne CMP  
8, rue du Matray  
  
HJ de Loudun  
8, rue du Matray

**Mirebeau**  
Antenne CMP  
Centre social  
25, rue Maurice Aguillon

Antenne CMP  
Centre social intercommunal  
19, rue Jules Ferry

**Vouillé**  
Antenne CMP  
Maison de la solidarité  
10, rue de Jérusalem  
  
MAS du Moulin neuf  
3, rue du Moulin neuf

**Poitiers**  
Maison de la  
Réhabilitation  
Psychosociale  
**Saint-Benoit**

**Lusignan**  
Antenne CMP  
31, rue de Chypre

**Vivonne**  
SMPR - Centre pénitentiaire  
Antenne CMP  
5, Place des Tilleuls

**Gençay**  
Antenne CMP  
1, cité de La Roche  
Maison des services publics

Antenne CMP  
11, rue Salvador  
Allendé  
**Civray**

## Secteur 4

**Châtelleraut**  
CMP/HJ G. Ruetsch  
78, rue Jean Vilar  
  
Unité médico-psychologique  
de consultations,  
urgences du Centre hospitalier  
de Châtelleraut  
  
CSAPA  
49, rue Arsène et Jean Lambert

**Mignaloux-Beauvoir**  
ESAT Essor  
Foyer travailleurs ESAT

**Nieuil-l'Espoir**  
Unité J.B. Pussin  
1, rue de l'Ancien couvent

**Saint-Savin**  
Antenne CMP  
Centre social  
52 pl de la Libération

**Chauvigny**  
Antenne CMP  
87, rue Faideau

**La Trimouille**  
Antenne CMP  
14, rue de la République

**Montmorillon**  
Antenne CMP  
4, rue des Récollets

**Lussac-les-Châteaux**  
Maison de la Solidarité  
11 ter, avenue du Dr Dupont

**L'Isle Jourdain**  
Antenne CMP  
AMJC - 11 rue  
du Grand pont

## Secteur 3

## Secteur 2



- Tout public / professionnels / partenaires
- Exclusivement sur orientation médicale spécialisée



### 3.1. Une organisation des soins par secteurs

Les services de psychiatrie et de santé mentale sont organisés selon le principe de la sectorisation. Dans chaque secteur, l'organisation est la suivante :

- Répartis sur tout le territoire, les CMP et leurs antennes se situent au plus près de la population. Ils constituent les portes d'entrée dans le secteur pour toute personne en souffrance psychique.
- Des unités d'hospitalisation complète : situées sur le site de la Milétrie, à Poitiers, elles accueillent les patients, qu'ils soient ou non consentants aux soins.
- L'hospitalisation de jour est commune aux secteurs adultes, hors Châtellerault
- Des centres d'activités proposent aux patients des actions de soutien et de thérapeutique de groupe, visant à maintenir, ou favoriser, une existence autonome.
- Des filières :
  - L'addictologie
  - Les équipes mobiles (personnes âgées, psychiatrie, précarité...)
  - Les urgences

DÉFINIR  
MON  
SECTEUR



[www.ch-laborit.fr/services-de-soins/adultes/consultations/](http://www.ch-laborit.fr/services-de-soins/adultes/consultations/)

#### 3.1.1. Le secteur 1 : Poitiers-Loudun



##### ● **CMP Boncenne**

14 rue Gay Lussac – 86000 Poitiers

Secrétariat : 05 16 52 61 03

Soins non programmés : 05 19 99 05 50

Antennes à Loudun, Neuville-de-Poitou, Mirebeau, Vouillé

##### ● **Hospitalisation complète**

Pavillon Minkowski, 370 avenue Jacques Cœur - 86021 Poitiers cedex

Secrétariat : 05 49 44 57 24

- Unité Mirandes : psychiatrie générale
- Unité Scévollès : admission et crise
- Centre d'activités thérapeutiques L'Esquisse



- Tout public / professionnels / partenaires
- Exclusivement sur orientation médicale spécialisée



● **Hôpital de jour de Loudun**

8 rue du Martray - 86200 Loudun  
Secrétariat : 05 49 98 33 33

**3.1.2. Le secteur 2 : Poitiers-Civray**

● **CMP Lautrec**

14 rue Gay Lussac – 86000 Poitiers  
Secrétariat : 05 16 52 61 06  
Soins non programmés : 05 19 99 05 50  
Antennes à Civray, Vivonne, Gençay et Lusignan

● **Hospitalisation complète**

Pavillon Toulouse, 370 avenue Jacques Cœur - 86021 Poitiers cedex  
Secrétariat : 05 49 44 57 35

- Unité Erato : court séjour et troubles psychotiques
- Unité Euterpe : crise (admission et orientation)
- Unité Uranie : troubles de l'humeur et troubles anxieux
- Centre d'activités thérapeutiques Toulouse

**3.1.3. Le secteur 3 : Poitiers-Montmorillon**

● **CMP Bonnafé**

14 rue Gay Lussac – 86000 Poitiers  
Secrétariat : 05 16 52 61 00  
Soins non programmés : 05 19 99 05 50  
Antennes à Chauvigny et Montmorillon

● **Hospitalisation complète**

Pavillon Pinel, 370 avenue Jacques Cœur - 86021 Poitiers cedex  
Secrétariat : 05 49 44 57 41

- Unité Gala : crise et soins intensifs
- Unité Gauvain : admission troubles de l'humeur
- Unité Salvador Dali : admission troubles psychotiques
- Centre d'activités thérapeutiques Renoir



- Tout public / professionnels / partenaires
- Exclusivement sur orientation médicale spécialisée



### 3.1.4. Le secteur 4 : Poitiers-Châtelleraut



#### ● **CMP Georges Ruetsch**

78 rue Jean Vilar - 86100 Châtelleraut  
 Accueil infirmier : 05 49 23 36 65  
 Secrétariat : 05 49 23 36 64

#### ● **Equipe de Psychiatrie de soins Ambulatoires (EPSA)**

Secrétariat : 05.49.23.61.78

#### ● **Hospitalisation complète**

Pavillon Van Gogh 370 avenue Jacques Cœur - 86021 Poitiers cedex  
 Secrétariat : 05 49 44 57 65

- Unité Les Tournesols : psychiatrie générale, crise
- Centre d'activités thérapeutiques Les Blés

#### ● **Hôpital de jour Georges Ruetsch**

78 rue Jean Vilar - 86100 Châtelleraut  
 Accueil infirmier : 05 49 23 61 81  
 Secrétariat : 05 49 23 36 67

### ● **3.1.5.L'infirmière coordinatrice de parcours**

Etablie sur les 4 CMP, ses missions sont ciblées pour les situations complexes et de renoncement aux soins.

CMP CH Henri Laborit 14 rue Gay Lussac 86000 Poitiers  
 et 78 Rue Jean Vilar 86100 Châtelleraut  
 Contact : 06 13 56 64 29



### **3.2. L'offre de jour intersectorielle**



#### ● **Centre d'écoute, de consultations et d'activités thérapeutiques (CECAT)**

17 allée de la Providence - 86000 Poitiers  
 Secrétariat : 05 49 38 37 77



#### ● **Centre de réhabilitation et d'activités thérapeutiques intersectoriel de la Vienne (CREATIV)**

7 allée des Anciennes serres - 86280 Saint-Benoît  
 Secrétariat : 05 49 38 00 19



- Tout public / professionnels / partenaires
- Exclusivement sur orientation médicale spécialisée



**Le CMP Signes**

Consultations pour adultes Sourds utilisant la langue des signes et présentant une difficulté en santé mentale.

Pavillon Lagrange 370 avenue Jacques Cœur - 86021 Poitiers cedex

Tél. 05 49 38 32 36 / SMS 07 85 01 96 89

Email : cmp-signes@ch-poitiers.fr

**PEPPSI 86 « Programme d'Évaluation de la Psychose émergente et Séries Interventions »**

Secrétariat : 05 49 23 36 67

**3.3. La structure interne de réhabilitation psychosociale****3.3.1. La maison de la réhabilitation psychosociale (MRPS)**

Structure d'hospitalisation complète accueillant de jeunes usagers souffrant de troubles schizophréniques et apparentés, pour les accompagner dans un processus de reprise d'autonomie, de réinsertion sociale et professionnelle.

36 rue du Pré-Médard - 86280 Saint-Benoît

Secrétariat : 05 49 43 76 50

**3.3.2. Psychiatrie, hébergement, information, lien et accompagnement extérieur (PHILAE)**

Dispositif de soin visant à proposer des alternatives à l'hospitalisation complète et accompagnement à la réhabilitation psychosociale, en partenariat avec des familles d'accueil thérapeutique, communautés thérapeutiques, appartements associatifs, etc.

Pavillon Pierre Janet, entrée n°7

370 avenue Jacques Cœur - 86021 Poitiers cedex

Secrétariat : 05 49 44 58 52

**3.3.3. Jean-Baptiste Pussin**

Unité d'hospitalisation complète et hôpital de jour de réhabilitation

1 rue de l'Ancien Couvent - 86340 Nieuil-l'Espoir

Secrétariat : 05 49 42 24 82



- Tout public / professionnels / partenaires
- Exclusivement sur orientation médicale spécialisée





### 3.4. La filière d'addictologie



La prise en charge de l'addictologie au centre hospitalier Laborit est organisée au sein d'une filière dédiée qui assure les soins de proximité, les sevrages complexes, la coordination des soins, l'enseignement et la recherche en addictologie.

- Un numéro de téléphone unique pour toute la filière : 05 49 01 43 43

#### 3.4.1. Hospitalisation complète

370 avenue Jacques Cœur - 86021 Poitiers cedex

Unité Calliope, pavillon Toulouse (sevrage simples et complexes, sevrages programmés, recherche)

#### 3.4.2. Hôpital de jour

Unité Cezanne - Pavillon Toulouse (activités thérapeutiques)

370 avenue Jacques Cœur - 86021 Poitiers cedex

#### 3.4.3. Soins ambulatoires

- Consultations hospitalières d'addictologie
- Consultation médicale spécialisée joueur pathologique
- Consultations de liaison (équipe ELSA)
- Centre de soins d'accompagnement et de prévention en addictologie (CSAPA 86)

#### 3.4.4. CSAPA 86

##### Poitiers

8 rue Carol Heitz - 86000 Poitiers

Secrétariat : 05 49 88 67 31

- Addictologie générale
- Centre Référent Jeux Pathologiques
- Consultation Jeunes Consommateurs (CJC)
- Unité du CSAPA en milieu carcéral

##### Châtelleraut

49 rue Arsène et Jean Lambert - 86100 Châtelleraut

- Addictologie générale
- Centre Référent Jeux Pathologiques
- Consultation Jeunes Consommateurs (CJC)

Le CSAPA 86 réalise des consultations sur l'ensemble du territoire.



- Tout public / professionnels / partenaires
- Exclusivement sur orientation médicale spécialisée





### 3.5. Centre régional de psychotraumatologie (CRP)



Le Centre de Psychotraumatologie est un lieu de soin pour les personnes majeures, ayant été confrontées à des événements potentiellement traumatiques (violences, accident...) et qui présentent un impact psychologique important suite à ces événements. Des prises en charge basées sur des thérapies brèves sont proposées.

Un catalogue de formations gratuites pour les professionnels est proposé chaque année.

- **Centre Régional de Psychotraumatologie Nord Nouvelle-Aquitaine**

3 rue de la Goélette - 86280 Saint-Benoit

Secrétariat : 05 49 44 58 30



### 3.6. Service Spécialisé de Psychiatrie Légale (SSPL)

- **CAPSYL (Centre d'Accompagnement en Psychiatrie Légale)**

7 allée Martin Luther King - 86000 Poitiers

Secrétariat : 05 49 45 13 48

- **Service médico-psychologique régional (SMPR)**

Centre pénitentiaire Poitiers-Vivonne, Champs des Grolles RD 742 – CS80029  
86370 Vivonne Secrétariat : 05 49 60 31 68 / 05 49 60 31 69

- **Structure d'Accompagnement à la Sortie (SAS)**

Unité Sanitaire Centre Pénitentiaire de Poitiers Vivonne  
Route de Nouaillé - 86000 Poitiers

- **Centre de ressources pour les intervenants auprès des auteurs de violences sexuelles (CRAIVS)**

1 allée de la Providence - 86000 Poitiers : 05 49 01 43 44



- Tout public / professionnels / partenaires
- Exclusivement sur orientation médicale spécialisée





### 3.7. La Maison des Soins Somatiques (MDSS)



Des services médicotecniques communs à l'ensemble des unités d'hospitalisation sont proposés aux patients lorsque leur état de santé nécessite une aide au diagnostic, des soins et/ou des consultations de spécialités. Ambulances, consultations (soins dentaires, ophtalmologie, pédicure/podologie, diététique, kinésithérapie, neurologie, gynécologie), électro-convulsivothérapie, fibroscan, tabacologie.

Une équipe mobile liée à la maison des soins somatiques pour les patients suivis par le CHL sans médecin traitant est progressivement déployée (secteur du Nord-Vienne et Poitiers).

Secrétariat : 05 16 52 61 46

Equipe mobile : 05 19 99 04 87

### 3.8. Troubles des Conduites Alimentaires



Centre de Recours et de Coordination des Troubles des Conduites Alimentaires (CRC TCA)

Tel : 05 19 99 04 83

Coordination de parcours + 18 ans : [crc-tca-adulte@ch-poitiers.fr](mailto:crc-tca-adulte@ch-poitiers.fr)



### 3.9. La coordination territoriale en prévention du suicide et promotion de la santé mentale

La coordination départementale de prévention du suicide et promotion de la santé mentale vise à l'amélioration de l'accompagnement, du soutien et de la prise en charge des personnes en risques suicidaires. Elle met en place des actions de prévention (journées d'études, conférences, soirées débat, actions de prévention) et dispense des formations à destination du grand public et des partenaires. Ses missions visent à :

- Informer et communiquer,
- Animer un réseau,
- Dispenser les trois niveaux de formation en prévention du suicide
- Développer des programmes de prévention et de promotion en santé mentale.

Pavillon Pierre Janet, entrée n°6  
370 avenue Jacques Cœur - 86021 Poitiers cedex  
Secrétariat : 05 49 44 58 13



- Tout public / professionnels / partenaires
- Exclusivement sur orientation médicale spécialisée





### ● 3.9.1. Vigilans

Dispositif de veille pour les suicidants. Il permet le maintien du contact avec le suicidant, le repérage, l'évaluation jusqu'à l'intervention face à la crise suicidaire (SAMU)

CH Laborit - Pavillon Pierre Janet 370 avenue Jacques Cœur - 86021 Poitiers cedex - Numéro vert : 0801 90 00 86

### ● 3.9.2. Numéro National de Prévention du Suicide 3114

Accessible 24/24 et 7/7 – gratuit et confidentiel



### ● 3.10. La cellule d'urgence médico-psychologique (CUMP)

Pavillon Pierre Janet, entrée n°6  
370 avenue Jacques Cœur - 86021 Poitiers cedex  
Secrétariat : 05 49 44 58 11



### 3.11. L'hospitalisation au long cours

#### ● Amadeus

Unité d'hospitalisation complète pour patients institutionnellement dépendants

370 avenue Jacques Cœur - 86021 Poitiers cedex  
Secrétariat : 05 49 44 57 74

#### ● Unité Massigny

Unité intersectorielle pour patients long séjour (Pavillon Minkowski)

#### ● Unité Les Oliviers

Unité intersectorielle pour patients long séjour (Pavillon Van Gogh)



- Tout public / professionnels / partenaires
- Exclusivement sur orientation médicale spécialisée



### 3.12. Dispositifs à destination des publics vulnérables

#### 3.12.1. L'équipe Mobile de Psychiatrie Précarité (EMPP)

L'EMPP intervient sur l'ensemble du territoire de la Vienne pour faciliter l'accès aux soins en allant vers des personnes en situation de précarité sociale présentant une souffrance psychique. L'orientation vers l'EMPP se fait notamment par les professionnels des structures partenaires. Elle assure des permanences dans des lieux sociaux (maisons départementales de la solidarité, centres communaux d'action sociale, missions locales d'insertion, ...), des structures sociales et associations (Centres d'hébergement et de réinsertion sociale, Croix-Rouge, secours catholique, ...) et/ou répond aux sollicitations des partenaires. Elle soutient également les intervenants de première ligne par des actions de formation-information et de soutien technique.

11 allée de la providence, 86000 Poitiers  
Secrétariat : 05 49 44 58 77

#### 3.12.2. L'équipe Mobile de Psychiatrie adulte de liaison au sein des structures Médico-sociales de la Vienne (EMPMS)



L'EMPMS intervient auprès des structures d'hébergement médico-sociales adultes pour apporter un soutien technique aux équipes des établissements accueillant des personnes présentant des troubles psychiatriques. Elle vise, par des visites d'évaluation et de diagnostic, à améliorer la qualité de vie des patients, à prévenir et réguler les situations de crise, à éviter les ruptures de parcours et limiter les hospitalisations. Elle dispense également des temps de formation/information et des séances d'échanges autour des pratiques.

370 Avenue Jacques Cœur, 86021 Poitiers Cedex : 05 19 99 05 03  
Email : empms86@ch-poitiers.fr



- Tout public / professionnels / partenaires
- Exclusivement sur orientation médicale spécialisée





- Fédération psychiatrique de la personne âgée FPPA (+75 ans) : 05 49 44 58 42
  - Unité d'hospitalisation complète Cousin
  - Hôpital de jour Rubis
- Equipe Mobile de Psychiatrie de la Personne Agée (EMPPA) : 05 49 44 57 13



- Tout public / professionnels / partenaires
- Exclusivement sur orientation médicale spécialisée



## ● 5.1. Activité de Neuromodulation

Unité de Recherche Clinique Pierre Deniker  
370 avenue Jacques Cœur - 86021 Poitiers cedex  
Secrétariat : 05 16 52 61 18





## 6. Les programmes d'Éducation Thérapeutique du Patient (ETP) et de psychoéducation

### 6.1. Les programmes d'ETP

#### ● ETP Troubles bipolaires

Centre médico-psychologique Laborit – 14 rue Gay Lussac - 86000 Poitiers –  
Secrétariat : 05 16 52 61 44 (uniquement le lundi)

#### ● ETP Schizophrénie

Hôpital de jour CREATIV – 7 allée des Anciennes serres - 86280 Saint-Benoît  
Secrétariat : 05 49 38 00 19

#### ● ETP « Sur le chemin du rétablissement »

Centre médico-psychologique Laborit – 14 rue Gay Lussac - 86000 Poitiers –  
Infirmière coordinatrice : 06 18 77 51 35

### 6.2. Les programmes de psychoéducation pour les familles et les proches

#### ● Profamille

Profamille est un programme psychoéducatif de 14 séances pour les proches de patients souffrant de schizophrénie. Il aborde les thèmes de la maladie, des traitements, des techniques de communication avec la personne malade et de la gestion des émotions.

Hôpital de jour CREATIV 7 allée des Anciennes serres – 86280 Saint-Benoît -  
Secrétariat : 05 49 38 00 19



#### ● BREF

BREF est un programme court de psychoéducation pour les familles et les proches aidants, co-construit avec l'UNAFAM.

Centre médico-psychologique Laborit – 14 rue Gay Lussac - 86000 Poitiers –  
Infirmière coordinatrice : 06 18 77 51 35 [bref86@ch-poitiers.fr](mailto:bref86@ch-poitiers.fr)



- Tout public / professionnels / partenaires
- Exclusivement sur orientation médicale spécialisée



**ESAT Essor**

233 rue des entrepreneurs - 86550 Mignaloux- Beauvoir

Site internet : <http://esat-essor.fr>

- Le Foyer d'Hébergement : 200 rue Tino Rossi - 86550 Mignaloux-Beauvoir
- Le Service d'Accompagnement à la Vie Sociale (SAVS)
- Le Service d'Accompagnement Médico-Social pour Adultes Handicapés (SAMSAH)

**Le Service d'Accueil Familial (SAF)****Le Foyer d'Accueil Médicalisé (FAM)**

200 rue Tino Rossi - 86550 Mignaloux-Beauvoir

**La Maison d'Accueil Spécialisée (MAS)**

3 rue du Moulin Neuf - 86190 Vouillé

**UNAFAM** - Union nationale des amis et familles de malades et ou handicapés psychiques 24 rue de la Garenne - 86000 Poitiers Téléphone : 06 85 19 29 65  
Email : 86@unafam.org  
Site internet : <http://www.unafam.org/vienne>

**Les (IM)PATIENTS** - Association de pair-aidance et d'entraide entre patients 111 rue de la Gibauderie - 86000 Poitiers  
Email : im.patients@mailo.com

**Humeurs en vrac** - Groupe de partage et d'entraide aux personnes atteintes de troubles de l'humeur et à leur entourage  
Email : humeursenvrac@gmail.com

**Au bonheur du GEM**  
13, rue de Salvart  
86000 Poitiers  
Tel : 07 60 45 33 89 / 05 49 55 96 75  
Mail : aubonheurdugem@gmail.com

**GEM de la Cordée**  
6 Allée Pierre Béranger  
86000 Poitiers  
Tel : 05 49 88 31 76 / 06 58 29 60 99  
Mail : gem.cordee86@gmail.com

**Les Ateliers Cord'âges**  
15 All. de la Providence, 86000 Poitiers  
86000 Poitiers  
Tel : 05 86 98 02 00  
Mail : atelierscordages18@gmail.com

**La rose du GEM (Chauvigny)**  
20 route de Châtellerault  
86500 Chauvigny  
Tel : 06 99 83 89 64  
Mail : larosedugem@gmail.com

**GEM'Châtellerault**  
3 rue Anatole France  
86100 Châtellerault  
Tel : 06 89 80 30 31 / 05 49 21 64 18  
Mail : gemchatellerault@gmail.com

**Les Loudunais du GEM**

4 rue Françoise de Rohan

86200 Loudun

Tel : 07 63 59 03 01 / 05 49 22 48 86

Mail : lesloudunaisdugem86@gmail.com

**GEM TSA Nacre-en-ciel**

21 place Philippe Le Bel

86000 Poitiers

Tel : 07 63 79 15 20

nacre.en.ciel@gmail.com

**GEM de Bel-Air** (pour les personnes cérébrolésées)

27 rue Émile Roux

86000 Poitiers

Tel : 06 49 78 77 79

lea.gouaichault@apf.asso.fr

## NOTES



## NOTES



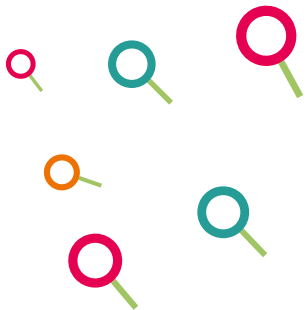

## INFORMATIONS ACTUALISÉES

[www.ch-laborit.fr/ressources-contacts](http://www.ch-laborit.fr/ressources-contacts)

Centre hospitalier Laborit  
Tél. 05 49 44 57 57  
370 avenue Jacques Cœur  
CS 10587  
86021 Poitiers cedex

[www.ch-laborit.fr](http://www.ch-laborit.fr)



# MARS 2026