



CENTRE HOSPITALIER
Henri Laborit

RESSOURCES

1

Les situations urgentes/semi-urgentes 5

2

Pédopsychiatrie 6

2.1. La périnatalité et la petite enfance (0-6 ans)

2.1.1. Consultations

2.1.2. Hôpitaux de jour (HDJ)

2.1.3. Hospitalisation complète (HC)

2.2. L'enfance (6-12 ans)

2.2.1. Consultations

2.2.2. Hôpitaux de jour

2.2.3. Hospitalisation

2.3. L'adolescence (12-18 ans)

2.3.1. Consultations

2.3.2. Hôpitaux de jour

2.3.3. Hospitalisation

2.4. Institut Fédératif du Développement (IFD)

2.4.1. Centres experts – interventions sur le Poitou-Charentes

2.4.2. Hôpitaux de jour

2.5. Equipe mobile et prévention

2.5.1. Hôpitaux de jour

2.5.2. Structures extrahospitalières

3

Adultes 9

3.1. Une organisation des soins par secteurs

3.1.1. Le secteur 1 : Poitiers - Loudun

3.1.2. Le secteur 2 : Poitiers - Civray

3.1.3. Le secteur 3 : Poitiers - Montmorillon

3.1.4. Le secteur 4 : Poitiers - Châtellerauld

3.1.5. L'infirmière coordinatrice de parcours

3.2. L'offre de jour intersectorielle

3.3. La structure interne de réhabilitation psychosociale

3.3.1. La maison de la réhabilitation psychosociale (MRPS)

3.3.2. Psychiatrie, hébergement, information, lien et accompagnement extérieur (PHILAE)



- 3.3.3. Jean-Baptiste Pussin
- 3.4. La filière d'addictologie
 - 3.4.1. Hospitalisation complète
 - 3.4.2. Hôpital de jour
 - 3.4.3. Soins ambulatoires
 - 3.4.4. CSAPA 86
- 3.5. Centre régional de psychotraumatologie (CRP)
- 3.6. Service Spécialisé de Psychiatrie Légale (SSPL)
- 3.7. La Maison des Soins Somatiques (MDSS)
- 3.8. La coordination territoriale en prévention du suicide et promotion de la santé mentale
 - 3.8.1. Vigilans
 - 3.8.2. 3114
- 3.9. La cellule d'urgence médico-psychologique (CUMP)
- 3.10. L'équipe Mobile de Psychiatrie Précarité (EMPP)
- 3.11. L'équipe Mobile de Psychiatrie adulte de liaison au sein des structures Médico-sociales de la Vienne (EMPMS)
- 3.12. L'hospitalisation au long cours

- L'UAMP (Unité d'Accueil Médico-Psychologique) situé aux urgences du CHU de Poitiers
- Le SAS (Service d'Accès aux Soins) Psy au centre 15 (7j/7 12h-00h)
- Les soins non programmés au CMP (Centre Médico-Psychologique) de Poitiers (accueil lundi-vendredi 9h-19h / contact téléphonique : 05 19 99 05 50)
- Equipe de Liaison et d'Urgence (ELU) située au niveau des urgences de Châtellerauld : 05 49 02 90 90
- Les soins non programmés de Châtellerauld (situés dans les locaux du CMP Georges Ruetsch) : 05 49 23 61 78
- Le 3114, numéro national de prévention du suicide ouvert à tous
- Dispositif N.O.U.S (Numéro d'Orientation pour l'Urgence Spécifique en pédopsychiatrie), Infirmière coordinatrice : 05.49.45.81.19 (n° réservé aux professionnels de santé)

4

Personnes âgées ————— 18

5

Les programmes d'Education Thérapeutique du Patient (ETP) et de psychoéducation ——— 19

5.1. Les programmes d'ETP

5.2. Les programmes de psychoéducation pour les familles et les proches

6

Structures Médico-sociales ————— 20

7

Les associations & Groupes d'Entraide Mutuelle (GEM) ————— 21



**2.1. La périnatalité et la petite enfance (0-6 ans)**

- Coordination et Appui à la Périnatalité et à la Petite Enfance (CAPPE) : 05 49 88 98 98

2.1.1. Consultations

- CESAM (CEntre de Soins Ambulatoires) Périnatalité et Petite Enfance : 05 49 88 98 98 (Poitiers)
- Centre Médico-psychologique (CMP) Françoise Dolto : 05 49 21 60 87 (Châtelleraut)
- Centre médico-psychologique (CMP) Sud Vienne et Nord Charente : 05 45 29 60 71 (Ruffec)
- Liaison Maternité : 05 49 88 98 88 (Poitiers)
- Liaison Maternité : 05 49 21 60 87 (Châtelleraut)

2.1.2. Hôpitaux de jour (HDJ)

- René Diatkine : 05 49 44 57 58 (Poitiers)
- Françoise Dolto : Les tout petits : 05 49 21 60 87 (Châtelleraut)
- Unité Denver : accueil pour les jeunes enfants avec trouble du spectre autistique (TSA) : 05 49 44 58 56 poste 5641 (Poitiers) : 05 49 21 60 87 (Châtelleraut)
- Unité parents-bébé (UPB) : 05 49 52 34 93

2.1.3. Hospitalisation complète (HC)

- Unité parents-bébé : 05 49 52 34 93

2.2. L'enfance (6-12 ans)**2.2.1. Consultations**

- CESAM Enfance : 05 49 88 98 98 (Poitiers)
- Centre Médico-psychologique Françoise Dolto : 05 49 21 60 87 (Châtelleraut)
- Centre médico-psychologique (CMP) Sud Vienne et Nord Charente : 05 45 29 60 71 (Ruffec)
- Unité de psychotraumatologie aiguë pour enfant et adolescent : première demande à effectuer auprès du CESAM : 05 49 88 98 98

2.2.2. Hôpitaux de jour

- René Diatkine : 05 49 44 57 58 (Poitiers)
- Françoise Dolto : Les Octaves et Les Pierres de lune : 05 49 21 60 87 (Châtelleraut)



- Tout public / professionnels / partenaires
- Exclusivement sur orientation médicale spécialisée

**2.2.3. Hospitalisation**

- Accueil Familial Thérapeutique (AFT) pour enfants : 05 49 52 34 77

2.3. L'adolescence (12-18 ans)**2.3.1. Consultations**

- CESAM Adolescence : 05 49 88 98 98 (Poitiers)
- Centre Médico-psychologique (CMP) Françoise Dolto : 05 49 21 60 87 (Châtelleraut)
- Centre médico-psychologique (CMP) Sud Vienne et Nord Charente : 05 45 29 60 71 (Ruffec)
- Centre médico-psychologique (CMP) Mosaïque : 05 49 88 98 98
- Consultation Jeunes Consommateurs (CJC) : 05 49 88 67 31
- Unité de psychotraumatologie aiguë pour enfant et adolescent – Première demande à effectuer auprès du CESAM : 05 49 88 98 98

2.3.2. Hôpitaux de jour

- ASAP (Accueil et Soins pour Adolescents en Psychiatrie) : 05 49 03 10 96
- Accueil Thérapeutique de Jour Mosaïque : 05 49 03 10 90
- Centre de soins pour adolescents (CSA) Françoise Dolto : 05 49 21 60 87 (Châtelleraut)

2.3.3. Hospitalisation

- Pavillon Tony Lainé : 05 49 44 57 53 (Accueil Pédopsychiatrique en Unité Intensive - APPUI/ Accueil Pédopsychiatrique d'Orientation et de Réhabilitations Thérapeutiques - APPORT/Accueil Pédopsychiatrique d'Apaisement et de Ressources Thérapeutiques et Educatives - APPARTE : 05 19 99 04 81)
- Unité de soins les Trois Logis 05.49.61.11.91

2.4. Institut Fédératif du Développement (IFD)**2.4.1. Centres experts – interventions sur le Poitou-Charentes**

- Centre Ressources Autisme (CRA) et troubles associés : 05 49 44 57 59
- Centre Référent des Troubles du Langage et des Apprentissages (CRTLA) : 05 49 44 58 06
- Centre Expert Trouble du Déficit de l'Attention avec ou sans Hyperactivité (CE TDAH) : 05 19 99 04 88



- Tout public / professionnels / partenaires
- Exclusivement sur orientation médicale spécialisée





2.4.2. Hôpitaux de jour

- Unité pour enfants présentant des troubles complexes du langage oral : 05 49 44 58 06

2.5. Equipe mobile et prévention

2.5.1. Hôpitaux de jour

- L'Arche : 05 16 52 61 20 (Médiation animale)

2.5.2. Structures extrahospitalières

- Permanences d'Évaluation Clinique (PEC) : 05 49 44 58 06 (milieu scolaire)
- Equipe mobile ASE-PJJ (Aide Sociale à l'Enfance – Protection Judiciaire de la Jeunesse) : 05 49 45 81 20
- Maison des adolescents et des jeunes adultes (MDAJA) = Picta'dom & Picta'bus : 09 74 19 22 73
- Maison de l'Enfance et de la Famille (MEF) 05.49.01.17.20



Les structures adultes dans la Vienne



- Tout public / professionnels / partenaires
- Exclusivement sur orientation médicale spécialisée



- Tout public / professionnels / partenaires
- Exclusivement sur orientation médicale spécialisée



3.1. Une organisation des soins par secteurs

Les services de psychiatrie et de santé mentale sont organisés selon le principe de la sectorisation. Dans chaque secteur, l'organisation est la suivante :

- Répartis sur tout le territoire, les CMP et leurs antennes se situent au plus près de la population. Ils constituent les portes d'entrée dans le secteur pour toute personne en souffrance psychique.
- Des unités d'hospitalisation complète : situées sur le site de la Milétrie, à Poitiers, elles accueillent les patients, qu'ils soient ou non consentants aux soins.
- L'hospitalisation de jour est commune aux secteurs adultes, hors Châtelleraut
- Des centres d'activités proposent aux patients des actions de soutien et de thérapeutique de groupe, visant à maintenir, ou favoriser, une existence autonome.
- Des filières :
 - L'addictologie
 - Les équipes mobiles (personnes âgées, psychiatrie, précarité...)
 - Les urgences

DÉFINIR
MON
SECTEUR



www.ch-laborit.fr/services-de-soins/adultes/consultations/

3.1.1. Le secteur 1 : Poitiers-Loudun



● **CMP Boncenne**

14 rue Gay Lussac – 86000 Poitiers

Secrétariat : 05 16 52 61 03

Soins non programmés : 05 19 99 05 50

Antennes à Loudun, Neuville-de-Poitou, Mirebeau, Vouillé

● **Hospitalisation complète**

Pavillon Minkowski, 370 avenue Jacques Cœur - 86021 Poitiers cedex

Secrétariat : 05 49 44 57 24

- Unité Mirandes : psychiatrie générale
- Unité Scévollès : admission et crise
- Centre d'activités thérapeutiques L'Esquisse

● **Hôpital de jour de Loudun**

8 rue du Martray - 86200 Loudun

Secrétariat : 05 49 98 33 33

3.1.2. Le secteur 2 : Poitiers-Civray



● **CMP Lautrec**

14 rue Gay Lussac – 86000 Poitiers

Secrétariat : 05 16 52 61 06

Soins non programmés : 05 19 99 05 50

Antennes à Civray, Vivonne, Gençay et Lusignan

● **Hospitalisation complète**

Pavillon Toulouse, 370 avenue Jacques Cœur - 86021 Poitiers cedex

Secrétariat : 05 49 44 57 35

- Unité Erato : court séjour et troubles psychotiques
- Unité Euterpe : crise (admission et orientation)
- Unité Uranie : troubles de l'humeur et troubles anxieux
- Centre d'activités thérapeutiques Toulouse



3.1.3. Le secteur 3 : Poitiers-Montmorillon

● **CMP Bonnafé**

14 rue Gay Lussac – 86000 Poitiers

Secrétariat : 05 16 52 61 00

Soins non programmés : 05 19 99 05 50

Antennes à Chauvigny et Montmorillon

● **Hospitalisation complète**

Pavillon Pinel, 370 avenue Jacques Cœur - 86021 Poitiers cedex

Secrétariat : 05 49 44 57 41

- Unité Gala : crise et soins intensifs
- Unité Gauvain : admission troubles de l'humeur
- Unité Salvador Dali : admission troubles psychotiques
- Centre d'activités thérapeutiques Renoir

3.1.4. Le secteur 4 : Poitiers-Châtelleraut



● **CMP Georges Ruetsch**

78 rue Jean Vilar - 86100 Châtelleraut
Accueil infirmier : 05 49 23 36 65
Secrétariat : 05 49 23 36 64

● **Equipe de Psychiatrie de soins Ambulatoires (EPSA)**

Secrétariat : 05.49.23.61.78

● **Hospitalisation complète**

Pavillon Van Gogh 370 avenue Jacques Cœur - 86021 Poitiers cedex
Secrétariat : 05 49 44 57 65

- Unité Les Tournesols : psychiatrie générale, crise
- Centre d'activités thérapeutiques Les Blés

● **Hôpital de jour Georges Ruetsch**

78 rue Jean Vilar - 86100 Châtelleraut
Accueil infirmier : 05 49 23 61 81
Secrétariat : 05 49 23 36 67



● **3.1.5.L'infirmière coordinatrice de parcours**

Etablie sur les 4 CMP, ses missions sont ciblées pour les situations complexes et de renoncement aux soins.
CMP CH Henri Laborit 14 rue Gay Lussac 86000 Poitiers et 78 Rue Jean Vilar 86100 Châtelleraut
Contact : 06 13 56 64 29

3.2. L'offre de jour intersectorielle



● **Centre d'écoute, de consultations et d'activités thérapeutiques (CECAT)**

17 allée de la Providence - 86000 Poitiers
Secrétariat : 05 49 38 37 77

● **Centre de réhabilitation et d'activités thérapeutiques intersectoriel de la Vienne (CREATIV)**

7 allée des Anciennes serres - 86280 Saint-Benoît
Secrétariat : 05 49 38 00 19



- Tout public / professionnels / partenaires
- Exclusivement sur orientation médicale spécialisée



● **Le CMP Signes**

Consultations pour adultes Sourds utilisant la langue des signes et présentant une difficulté en santé mentale.
Pavillon Lagrange 370 avenue Jacques Cœur - 86021 Poitiers cedex
Tél. 05 49 38 32 36 / SMS 07 85 01 96 89
Email : cmp-signes@ch-poitiers.fr



● **PEPPSI 86 « Programme d'Évaluation de la Psychose émergente et Séries Interventions »**

Secrétariat : 05 49 23 36 67



3.3. La structure interne de réhabilitation psychosociale



● **3.3.1.La maison de la réhabilitation psychosociale (MRPS)**

Structure d'hospitalisation complète accueillant de jeunes usagers souffrant de troubles schizophréniques et apparentés, pour les accompagner dans un processus de reprise d'autonomie, de réinsertion sociale et professionnelle.
36 rue du Pré-Médard - 86280 Saint-Benoît
Secrétariat : 05 49 43 76 50

● **3.3.2. Psychiatrie, hébergement, information, lien et accompagnement extérieur (PHILAE)**

Dispositif de soin visant à proposer des alternatives à l'hospitalisation complète et accompagnement à la réhabilitation psychosociale, en partenariat avec des familles d'accueil thérapeutique, communautés thérapeutiques, appartements associatifs, etc.
Pavillon Pierre Janet, entrée n°7
370 avenue Jacques Cœur - 86021 Poitiers cedex
Secrétariat : 05 49 44 58 52

● **3.3.3. Jean-Baptiste Pussin**

Unité d'hospitalisation complète et hôpital de jour de réhabilitation
1 rue de l'Ancien Couvent - 86340 Nieuil-l'Espoir
Secrétariat : 05 49 42 24 82



- Tout public / professionnels / partenaires
- Exclusivement sur orientation médicale spécialisée





3.4. La filière d'addictologie



La prise en charge de l'addictologie au centre hospitalier Laborit est organisée au sein d'une filière dédiée qui assure les soins de proximité, les sevrages complexes, la coordination des soins, l'enseignement et la recherche en addictologie.

- Un numéro de téléphone unique pour toute la filière : 05 49 01 43 43

3.4.1. Hospitalisation complète

370 avenue Jacques Cœur - 86021 Poitiers cedex
Unité Calliope, pavillon Toulouse (sevrage simples et complexes, sevrages programmés, recherche)

3.4.2. Hôpital de jour

Unité Cézanne - Pavillon Toulouse (activités thérapeutiques)
370 avenue Jacques Cœur - 86021 Poitiers cedex

3.4.3. Soins ambulatoires

- Consultations hospitalières d'addictologie
- Consultation médicale spécialisée joueur pathologique
- Consultations de liaison (équipe ELSA)
- Centre de soins d'accompagnement et de prévention en addictologie (CSAPA 86)

3.4.4. CSAPA 86

Poitiers

8 rue Carol Heitz - 86000 Poitiers
Secrétariat : 05 49 88 67 31

- Addictologie générale
- Centre Référent Jeux Pathologiques
- Consultation Jeunes Consommateurs (CJC)
- Unité du CSAPA en milieu carcéral



Châtelleraut

49 rue Arsène et Jean Lambert - 86100 Châtelleraut

- Addictologie générale
- Centre Référent Jeux Pathologiques
- Consultation Jeunes Consommateurs (CJC)

Le CSAPA 86 réalise des consultations sur l'ensemble du territoire.



3.5. Centre régional de psychotraumatologie (CRP)



Le Centre de Psychotraumatologie est un lieu de soin pour les personnes majeures, ayant été confrontées à des événements potentiellement traumatiques (violences, accident...) et qui présentent un impact psychologique important suite à ces événements. Des prises en charge basées sur des thérapies brèves sont proposées.

Un catalogue de formations gratuites pour les professionnels est proposé chaque année.

Centre Régional de Psychotraumatologie Nord Nouvelle-Aquitaine

3 rue de la Goélette - 86280 Saint-Benoît
Secrétariat : 05 49 44 58 30



3.6. Service Spécialisé de Psychiatrie Légale (SSPL)

CAPSYL (Centre d'Accompagnement en Psychiatrie Légale)

7 allée Martin Luther King - 86000 Poitiers
Secrétariat : 05 49 45 13 48

Service médico-psychologique régional (SMPR)

Centre pénitentiaire Poitiers-Vivonne, Champs des Grolles RD 742 - CS80029
86370 Vivonne Secrétariat : 05 49 60 31 68 / 05 49 60 31 69

Structure d'Accompagnement à la Sortie (SAS)

Unité Sanitaire Centre Pénitentiaire de Poitiers Vivonne
Route de Nouaillé - 86000 Poitiers

Centre de ressources pour les intervenants auprès des auteurs de violences sexuelles (CRIAVS)

1 allée de la Providence - 86000 Poitiers : 05 49 01 43 44



- Tout public / professionnels / partenaires
- Exclusivement sur orientation médicale spécialisée



- Tout public / professionnels / partenaires
- Exclusivement sur orientation médicale spécialisée





3.7. La Maison des Soins Somatiques (MDSS)



Des services médicotéchniques communs à l'ensemble des unités d'hospitalisation sont proposés aux patients lorsque leur état de santé nécessite une aide au diagnostic, des soins et/ou des consultations de spécialités. Ambulances, consultations (soins dentaires, ophtalmologie, pédicure/podologie, diététique, kinésithérapie, neurologie, gynécologie), électro-convulsivothérapie, fibroscan, tabacologie.

Une équipe mobile liée à la maison des soins somatiques pour les patients suivis par le CHL sans médecin traitant est progressivement déployée (secteur du Nord-Vienne et Poitiers).

Secrétariat : 05 16 52 61 46

- Equipe mobile : 05 19 99 04 87

3.8. La coordination territoriale en prévention du suicide et promotion de la santé mentale

Pavillon Pierre Janet, entrée n°6
370 avenue Jacques Cœur - 86021 Poitiers cedex
Secrétariat : 05 49 44 58 13

3.8.1. Vigilans



Dispositif de veille pour les suicidants. Il permet le maintien du contact avec le suicidant, le repérage, l'évaluation jusqu'à l'intervention face à la crise suicidaire (SAMU)

CH Laborit - Pavillon Pierre Janet 370 avenue Jacques Cœur - 86021 Poitiers cedex

Numéro vert : 0801 90 00 86

3.8.2. Numéro National de Prévention du Suicide 3114



Accessible 24/24 et 7/7 – gratuit et confidentiel

3.9. La cellule d'urgence médico-psychologique (CUMP)

Pavillon Pierre Janet, entrée n°6
370 avenue Jacques Cœur - 86021 Poitiers cedex
Secrétariat : 05 49 44 58 11



- Tout public / professionnels / partenaires
- Exclusivement sur orientation médicale spécialisée



3.10. L'équipe Mobile de Psychiatrie Précarité (EMPP)

11 allée de la providence, 86000 Poitiers
Secrétariat : 05 49 44 58 77

3.11. L'équipe Mobile de Psychiatrie adulte de liaison au sein des structures Médico-sociales de la Vienne (EMPMS)



370 Avenue Jacques Cœur, 86021 Poitiers Cedex : 05 19 99 05 03
Email : empms86@ch-poitiers.fr

3.12. L'hospitalisation au long cours

- Amadeus
Unité d'hospitalisation complète pour patients institutionnellement dépendants
370 avenue Jacques Cœur - 86021 Poitiers cedex
Secrétariat : 05 49 44 57 74
- Unité Massigny
Unité intersectorielle pour patients long séjour (Pavillon Minkowski)
- Unité Les Oliviers
Unité intersectorielle pour patients long séjour (Pavillon Van Gogh)



- Tout public / professionnels / partenaires
- Exclusivement sur orientation médicale spécialisée





- Fédération psychiatrique de la personne âgée FPPA (+75 ans) : 05 49 44 58 42
 - Unité d'hospitalisation complète Cousin
 - Hôpital de jour Rubis
- Equipe Mobile de Psychiatrie de la Personne Agée (EMPPA) : 05 49 44 57 13



- Tout public / professionnels / partenaires
- Exclusivement sur orientation médicale spécialisée





5. Les programmes d'Education Thérapeutique du Patient (ETP) et de psychoéducation

5.1. Les programmes d'ETP

- **ETP Troubles bipolaires**
Centre médico-psychologique Laborit – 14 rue Gay Lussac - 86000 Poitiers –
Secrétariat : 05 16 52 61 44 (uniquement le lundi)
- **ETP Schizophrénie**
Hôpital de jour CREATIV – 7 allée des Anciennes serres - 86280 Saint-Benoît
Secrétariat : 05 49 38 00 19
- **ETP « Sur le chemin du rétablissement »**
Centre médico-psychologique Laborit – 14 rue Gay Lussac - 86000 Poitiers –
Infirmière coordinatrice : 06 18 77 51 35

5.2. Les programmes de psychoéducation pour les familles et les proches

- **Profamille**

 Profamille est un programme psychoéducatif de 14 séances pour les proches de patients souffrant de schizophrénie. Il aborde les thèmes de la maladie, des traitements, des techniques de communication avec la personne malade et de la gestion des émotions.
 Hôpital de jour CREATIV 7 allée des Anciennes serres – 86280 Saint-Benoît -
 Secrétariat : 05 49 38 00 19
- **BREF**

 BREF est un programme court de psychoéducation pour les familles et les proches aidants, co-construit avec l'UNAFAM.
 Centre médico-psychologique Laborit – 14 rue Gay Lussac - 86000 Poitiers –
 Infirmière coordinatrice : 06 18 77 51 35 bref86@ch-poitiers.fr



- Tout public / professionnels / partenaires
- Exclusivement sur orientation médicale spécialisée



ESAT Eссор

233 rue des entrepreneurs - 86550 Mignaloux- Beauvoir

Site internet : <http://esat-essor.fr>

- Le Foyer d'Hébergement : 200 rue Tino Rossi - 86550 Mignaloux-Beauvoir
- Le Service d'Accompagnement à la Vie Sociale (SAVS)
- Le Service d'Accompagnement Médico-Social pour Adultes Handicapés (SAMSAH)

Le Service d'Accueil Familial (SAF)**Le Foyer d'Accueil Médicalisé (FAM)**

200 rue Tino Rossi - 86550 Mignaloux-Beauvoir

La Maison d'Accueil Spécialisée (MAS)

3 rue du Moulin Neuf - 86190 Vouillé

UNAFAM - Union nationale des amis et familles de malades et ou handicapés psychiques 24 rue de la Garenne - 86000 Poitiers Téléphone : 06 85 19 29 65
Email : 86@unafam.org

Site internet : <http://www.unafam.org/vienne>

Les (IM)PATIENTS - Association de pair-aidance et d'entraide entre patients 111 rue de la Gibauderie - 86000 Poitiers
Email : im.patients@mailo.com

Humeurs en vrac – Groupe de partage et d'entraide aux personnes atteintes de troubles de l'humeur et à leur entourage
Email : humeursenvrac@gmail.com

Au bonheur du GEM

13, rue de Salvart

86000 Poitiers

Tel : 07 60 45 33 89 / 05 49 55 96 75

Mail : aubonheurdugem@gmail.com

GEM de la Cordée

6 Allée Pierre Béranger

86000 Poitiers

Tel : 05 49 88 31 76 / 06 58 29 60 99

Mail : gem.cordee86@gmail.com

Les Ateliers Cord'âges

15 All. de la Providence, 86000 Poitier

86000 Poitiers

Tel : 05 86 98 02 00

Mail : atelierscordages18@gmail.com

La rose du GEM (Chauvigny)

20 route de Châtellerault

86500 Chauvigny

Tel : 06 99 83 89 64

Mail : larosedugem@gmail.com

GEM'Châtellerault

3 rue Anatole France

86100 Châtellerault

Tel : 06 89 80 30 31 / 05 49 21 64 18

Mail : gemchatellerault@gmail.com



Les Loudunais du GEM

4 rue Françoise de Rohan
86200 Loudun
Tel : 07 63 59 03 01 / 05 49 22 48 86
Mail : lesloudunaisdugem86@gmail.com

GEM TSA Nacre-en-ciel

21 place Philippe Le Bel
86000 Poitiers
Tel : 07 63 79 15 20
nacre.en.ciel@gmail.com

GEM de Bel-Air (pour les personnes cérébrolésées)

27 rue Émile Roux
86000 Poitiers
Tel : 06 49 78 77 79
lea.gouaichault@apf.asso.fr

NOTES

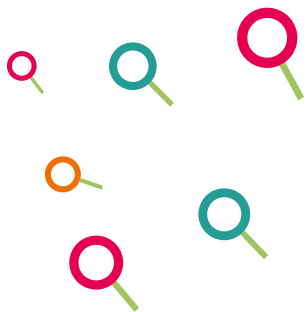

INFORMATIONS ACTUALISÉES

www.ch-laborit.fr/ressources-contacts

Centre hospitalier Laborit
Tél. 05 49 44 57 57
370 avenue Jacques Cœur
CS 10587
86021 Poitiers cedex

www.ch-laborit.fr

