

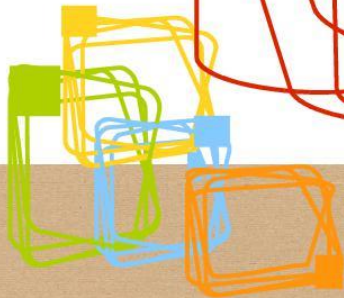

LE SAVIEZ-VOUS ? 2017-2018

FORMATIONS GRATUITES AUTISME



35 bis route de Ligugé - 86280 ST BENOIT
09.50.14.96.22. - 06.76.36.65.68
alepa86@gmail.com
www.alepa.fr

Avec le soutien de :



INFORMATIONS GENERALES

Les rencontres ont lieu dans les locaux de l'association à côté de Poitiers (86) à l'adresse ci-dessus.

Elles sont **gratuites, ouvertes à tous** (parents, professionnels, bénévoles, étudiants...)

Retrouvez tous les informations sur notre site internet www.alepa86.fr

NUMERIQUE ET AUTISME

Mardi 17 octobre 2017, 19h30-21h30

Intervenante : Hélène DUPIN, Orthophoniste CRA et libérale, Membre du CA ALEPA.

ADAPTER SA PRATIQUE AUX PERSONNES AVEC AUTISME

Jeudi 16 novembre 2017, 14h-17h

Intervenante : Pauline BLEZEL, Animatrice à ALEPA.

LOISIRS, STRUCTURATIONS ET ADAPTATIONS

Mardi 5 décembre 2017, 19h30-21h30

Intervenants : Romain PILLIER et Nicolas ELLOY, Educateurs sportifs.

L'AUTISME, UN FONCTIONNEMENT CEREBRAL DIFFERENT

Mardi 16 Janvier 2018, 19h30-21h30

Intervenants : Manuel VAURY, Coordination de l'Espace Ressource et Elsa BOUTELOUP, directrice de la structure de l'ALEPA.

LOISIRS, STRUCTURATIONS ET ADAPTATIONS

Mardi 23 janvier 2018, 19h30-21h30

Intervenants : Romain PILLIER et Nicolas ELLOY, Educateurs sportifs.

Inscription obligatoire par mail ou téléphone : alepa86@gmail.com / 09.50.14.96.22

ADAPTER SA PRATIQUE AUX PERSONNES AVEC AUTISME

Jeudi 25 janvier 2018, 14h-17h

Intervenante : Marion OUVRARD, Animatrice à ALEPA.



LES TROUBES DU COMPORTEMENT

Mardi 6 Février 2018, 19h30-21h30

Intervenante : Virginie MARTIN, Infirmière au Centre Ressources Autisme, Présidente ALEPA.

LA COMMUNICATION

Mardi 27 Février 2018, 19h30-21h30

Intervenante : Hélène DUPIN, Orthophoniste CRA et libérale, Membre du CA ALEPA.

LA FAMILLE, être parents, la fratrie

Mardi 06 Mars 2018, 19h30-21h30

Intervenant : Laurent DAUTRY, Psychologue au Centre Ressources Autisme.

LA VIE EN INSTITUTION

Mardi 20 mars 2018, 19h30-21h30

Intervenants : Fanny CHACORNAS, Coordinatrice Autisme APAJH86, Manuel VAURY, Coordination de l'Espace Ressource

ADAPTER SA PRATIQUE AUX PERSONNES AVEC AUTISME

Jeudi 17 mai 2018, 14h-17h

Intervenante : Marion OUVRARD ou Pauline BLEZEL, Animatrices à ALEPA.

L'AUTISME, UN FONCTIONNEMENT CEREBRAL

DIFFERENT

Vendredi 08 Juin 2018, 17h30-20h30

Intervenants : Manuel VAURY, Coordination de l'Espace Ressource

COMMENT ADAPTER SA PRATIQUE AUX PERSONNES AVEC AUTISME

Jeudi 05 juillet 2018, 14h-17h

Intervenante : Marion OUVRARD ou Pauline BLEZEL, Animatrices à ALEPA.



Inscription obligatoire par mail ou téléphone : alepa86@gmail.com / 09.50.14.96.22